



CIDADE DE
SÃO PAULO
HABITAÇÃO

FUNDO DE DESENVOLVIMENTO URBANO - FUNDURB

38ª REUNIÃO ORDINÁRIA

14 DE MAIO DE 2024

PRESTAÇÃO DE CONTAS PARCIAIS

PLANO ANUAL DE APLICAÇÃO – 2024

RECURSOS REMANESCENTES – 2022 e 2023



RECURSOS APROVADOS EXECUTADOS ATÉ 29/04/2024 - SEHAB



CÓDIGO DO PROJETO	DESCRIÇÃO	TIPO DE DESPESA	APROVADO RESOLUÇÃO 007/2024 REMANESCENTE 2022	APROVADO RESOLUÇÃO 007/2024 REMANESCENTE 2023	APROVADO RESOLUÇÃO 007/2024 PLANO 2024	TOTAL APROVADO RESOLUÇÃO 007/2024 PLANO 2024	TOTAL EMPENHADO ATÉ 29/04/2024	TOTAL PAGO ATÉ 29/04/2024	% DE EXECUÇÃO FINANCEIRA
3354 - Construção de Unidade Habitacional	5100 - Obras		R\$ -	R\$ -	R\$ 42.473.824,88	R\$ 42.473.824,88	R\$ 41.819.254,18	R\$ 9.089.254,98	21,40%
	3900 - Serviços Técnicos		R\$ -	R\$ -	R\$ 421.437,11	R\$ 421.437,11	R\$ -	R\$ -	0,00%
	6100 - Aquisição		R\$ -	R\$ -	R\$ 1.001.000,00	R\$ 1.001.000,00	R\$ -	R\$ -	0,00%
3356 - Urbanização de Favelas	5100 - Obras		R\$ -	R\$ -	R\$ 1.000,00	R\$ 1.000,00	R\$ -	R\$ -	0,00%
	3900 - Serviços Técnicos		R\$ -	R\$ -	R\$ 1.000,00	R\$ 1.000,00	R\$ -	R\$ -	0,00%
	6100 - Aquisição		R\$ -	R\$ -	R\$ 1.000,00	R\$ 1.000,00	R\$ -	R\$ -	0,00%
3357 - Urbanização de Favelas	5100 - Obras		R\$ -	R\$ -	R\$ 3.062.378,81	R\$ 3.062.378,81	R\$ 3.062.378,81	R\$ 2.121.549,98	69,28%
	3900 - Serviços Técnicos		R\$ -	R\$ -	R\$ 4.581.562,87	R\$ 4.581.562,87	R\$ 1.751.400,00	R\$ 1.442.140,05	31,48%
	6100 - Aquisição		R\$ -	R\$ -	R\$ 1.000.000,00	R\$ 1.000.000,00	R\$ -	R\$ -	0,00%
3355 - Programa Mananciais	5100 - Obras		R\$ 97.068.027,99	R\$ 149.408.598,60	R\$ 117.883.930,64	R\$ 364.360.557,23	R\$ 364.360.557,59	R\$ 27.755.256,93	7,62%
	6100 - Aquisição		R\$ 5.702.919,41	R\$ 1.297.080,59	R\$ 1.000,00	R\$ 7.001.000,00	R\$ 700.786,33	R\$ -	0,00%
3340 - Programa Pode Entrar	5100 - Obras		R\$ -	R\$ -	R\$ 417.026.343,69	R\$ 417.026.343,69	R\$ 220.718.342,11	R\$ 99.622.662,42	23,89%
	3900 - Serviços Técnicos		R\$ -	R\$ -	R\$ 1.000,00	R\$ 1.000,00	R\$ -	R\$ -	0,00%
	6100 - Aquisição		R\$ -	R\$ -	R\$ -	R\$ -	R\$ -	R\$ -	0,00%
3358 - Locação Social	6100 - Aquisição		R\$ -	R\$ -	R\$ 1.000,00	R\$ 1.000,00	R\$ -	R\$ -	0,00%
TOTAL			R\$ 102.770.947,40	R\$ 150.705.679,19	R\$ 587.456.478,00	R\$ 840.933.104,59	R\$ 632.412.719,02	R\$ 140.030.864,36	16,65%





**CIDADE DE
SÃO PAULO**
HABITAÇÃO

PLANO ANUAL DE APLICAÇÃO 2024
RECURSOS REMANESCENTES – 2022



Lote 1

Urbanização - Boulevard da Paz etapa 3. Provisão - Boulevard da Paz (Mananciais)



LOTE 1 (MANANCIAIS)

Endereço Distrito/Subprefeitura	Rua Beira Rio, 34 Jardim Ângela / M'Boi Mirim
Número do Contrato Valor do Contrato	032/2012 – SEHAB (11º TAC) R\$ 254.096.648,04
Data Início	Nov/2012
Processo Administrativo	2011-0.358.976-4 6014.2018/0002469-2
Ação	Unidades Habitacionais e urbanização
Situação	Em andamento - 48% urbanização Em andamento – 47% provisão 2 Em andamento – 10% provisão 3
Número de UH/Famílias Beneficiadas	539 UHs e 2.604 famílias Boulevard da Paz

INVESTIMENTO 2024 (RECURSOS REMANESCENTES – 2022)

Valor Aprovado	R\$ 18.582.248,16	Res. 007/2024
Valor Empenho	R\$ 9.042.591,18	48,66%
Valor Pago	R\$ 356.419,28	1,92%



*Execução de fachada da provisão.
Abril/2024.*



*Contenção e provisão.
Abril/2024.*



Lote 2

Urbanização - Jardim Ângela, Jardim Arnaldo, João Manuel Vaz, Costa do Valado, Jararaú, Jardim Fujihara / Nakamura, Jardim Guanguará, Jardim Solange, Parque Novo Santo Amaro I e II, Parque Novo Santo Amaro III, Parque Novo Santo Amaro IV, Pq. São Francisco, Renato Locchi, Sta Margarida, São Lourenço, Vila Santa Zélia, Xamborés. Provisão - Maria de Barros Teixeira - (Mananciais)



LOTE 2 - MANANCIAIS

Endereço Distrito/Subprefeitura	Rua Soares Souza Junior, 60 Jardim Ângela/M'Boi Mirim
Número do Contrato Valor do Contrato	031/2012-SEHAB (10º TAC) R\$ 541.258.854,95
Data Início Urbanização	Nov/2012
Processo Administrativo	2011-0.358.974-8 6014.2018/0002474-9
Ação	Unidades Habitacionais e urbanização
Situação	Jardim Ângela II - 54,00% Jardim Arnaldo A - 100,00% João Manoel Vaz - 100,00% Vila Nordestina – Uhs – 30,00%
Número de UH/Famílias Beneficiadas 204 UH e 1.190 famílias	Vila Nordestina - 396 unidades Costa do Valado – 948 famílias Jararaú II – 112 famílias Jardim Angela – 625 famílias Jardim Arnaldo – 560 famílias João Manuel Vaz – 195 famílias Parque S Francisco – 192 famílias

INVESTIMENTO 2024 (RECURSOS REMANESCENTES – 2022)

Valor Aprovado	R\$ 18.539.593,66	Res. 007/2024
Valor Empenho	R\$ 10.200.000,00	55,02%
Valor Pago	R\$ 44.905,95	0,24%



Execução da provisão – Vila Nordestina. Abril/2024



Canalização de córrego. Jardim Ângela. Jan/2024.



Lote 3

Urbanização - Enlevo, Angelo Tarsini, Jardim Capela, Jardim Colorado, Chácara Sonho Azul, Arizona, Buraco do Sapo, Jd. Calú, Jd. Horizonte Azul / Sapato Branco, Jardim Tancredo, Chácara Flórida / Bandeirantes, Cavalo Branco Batista Bassano. Provisão - Vila do Sol, Cavalo Branco, Chácara Flórida / Bandeirantes.



LOTE 3 - MANANCIAS

Endereço Distrito/Subprefeitura	Avenida José Estima Filho, 136 Jardim Ângela/M'Boi Mirim
Número do Contrato Valor do Contrato	028/2012-SEHAB (10º TAC) R\$ 434.307.886,74
Data Início	Nov/2012
Processo Administrativo	2011-0.358.978-0 6014.20180002213-4
Ação	Unidades Habitacionais e urbanização
Situação	Chácara Flórida / Bandeirantes - 11% Jardim Tancredo - 100,00% Vila do sol - 29% Jardim do Éden - 4%
Número de UH/Famílias Beneficiadas	Vila do Sol - Uhs - 329 Chácara Flórida - 2244 famílias Jardim do Éden - 214 famílias Puruba - Jundiacanga - 144 famílias

INVESTIMENTO 2024 (RECURSOS REMANESCENTES - 2022)

Valor Aprovado	R\$ 25.594.144,82	Res. 007/2024
Valor Empenho	R\$ 6.000.000,00	23,44%
Valor Pago	R\$ 1.507.854,35	5,89%



Obras de provisão. Vila do Sol. Abril/2024.



Obras de drenagem. Chácara Flórida. Abril/24.



Lote 4

Urbanização - Anthero Gomes do Nascimento/Império/Jd. São Judas Tadeu/ Jd. São Vicente, Alto da Alegria, Jd. Roschel, Jd. São José VII, Parque Maria Fernanda, Alcindo Ferreira/ Jd. Cruzeiro, Jd. Satélite/Maria AA, Ipojuca Lins de Araújo, Jd. dos Lagos/Ipanema, CEU Cidade Dutra, Jd. Pouso Alegre, Jd. Manacás, Pq. São José VI. Provisão - Alto da Alegria, Anthero Gomes do Nascimento, Cocaia/ João Cabanas – (mananciais)



LOTE 4 - MANANCIAIS	
Endereço Distrito/Subprefeitura	Avenida Antônio Carlos Benjamin dos Santos, lote 1975-1976 Q44/ Rua Justiniano da Rocha, Lotes 1980-1985 Q44 Grajau / Capela do Socorro
Número do Contrato Valor do Contrato	025/2012-SEHAB (14º TAC) R\$ 494.153.268,67
Data Início	Nov/2012
Processo Administrativo	2011-0.358.981-0 6014.2018/0002770-5
Ação	Unidades Habitacionais e urbanização
Situação	Alto da Alegria - 47% Alto da Alegria – Uhs – parte entregue e parte com execução de 11,54% Jardim Roschel - 100,00% Anthero Gomes do Nascimento – a iniciar (urb e UH) Luiz Rotta – a iniciar João Cabanas – 5,27%
Número de UH/Famílias Beneficiadas	Jardim Roschel – 70 famílias Alto da Alegria – 729 famílias Alto da Alegria – Uhs – 400 unidades (84 entregues) Anthero Gomes do Nascimento – 340 unidades Luiz Rotta – 385 unidades João Cabanas – 511 unidades



Alto da Alegria. Contenção. Março/2024.



Alto da Alegria. Unidades habitacionais. Março/2024.

INVESTIMENTO 2024 (RECURSOS REMANESCENTES – 2022)		
Valor Aprovado	R\$ 34.352.041,35	Res. 007/2024
Valor Empenho	R\$ 15.000.000,00	43,67%
Valor Pago	R\$ 1.331.543,40	3,88%





**CIDADE DE
SÃO PAULO**
HABITAÇÃO

PLANO ANUAL DE APLICAÇÃO 2024
RECURSOS REMANESCENTES – 2023



Lote 5

Urbanização - Guaicuri, Complexo Pilão, JD. Eldorado/ Mata Virgem/ Travessa Mancini, Pq. São José I e II, 3M/ Clube de Pesca Santa Bárbara, Jd. Orion/ Orion/ Jd. Império, Balneário/ Mar Paulista/ Ingaí, Paulino Alves Escudeiro, Santa Amélia, Pq. Primavera.

Provisão - Guaicuri, Complexo Pilão, Cocaia/ João Cabanas (mananciais).



LOTE 5 - MANANCIAIS

Endereço Distrito/Subprefeitura	Avenida Antônio Vilela Marcondes, 148-B (Guaicuri) Pedreira/Cidade Ademar
Número do Contrato Valor do Contrato	026/2012-SEHAB (9º TAC) R\$ 454.731.711,84
Data Início	Nov/2012
Processo Administrativo	2011-0.358.986-1 6014.2018/0002202-9
Ação	Unidades Habitacionais e urbanização
Situação	Cocaia – 5% Guaicuri - 15,5% Pq. Primavera – 50% Jardim Eldorado / Mata Virgem - 100,00% Morro dos Macacos – 68% Jardim Apurá – 98%
Número de UH/Famílias Beneficiadas	453 UH. - Guaicuri (70 entregues) 3.115 famílias- Guaicuri 175 unidades – João Cabanas 30 unidades – Complexo Pilão (8 entregues) 732 famílias - Pq. Primavera 939 famílias – Jardim Apurá / Complexo Pilão 82 famílias – Morro dos Macacos 251 famílias.- Jardim Eldorado / Mata Virgem

INVESTIMENTO 2024

(RECURSOS REMANESCENTES – 2023)

Valor Aprovado	R\$ 38.531.754,57	Res. 007/2024
Valor Empenho	R\$ 38.531.754,57	100,00%
Valor Pago	R\$ 8.543.743,01	22,17%



Parque Primavera. Viário.
Abril/24

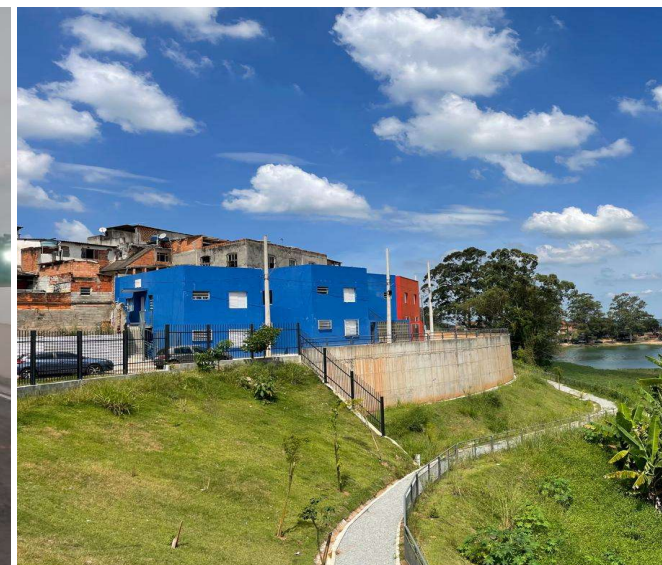

Jardim Apurá / Complexo Pilão. Casas superpostas e parque. Março/2024.



Morro dos Macacos. Contenção. Abril/24



Lote 6

Urbanização - Erundina, Grajaú B/ São Judas –Jd. União, Sem nome (próximo ao loteamento Gaivotas), Cocaia, Sipramar, Nova Grajaú II. Provisão - Erundina, Cocaia/ João Cabanas (mananciais)



LOTE 6 - MANANCIAIS

Endereço Distrito/Subprefeitura	Estrada Canal do Cocaia, 5000F
Número do Contrato Valor do Contrato	030/2012-SEHAB (10º TAC) R\$ 604.943.199,42
Data Início	Nov/2012
Processo Administrativo	2011-0.358.990-0 6014.2018/0002792-6
Ação	Unidades Habitacionais e urbanização
Situação	Jardim da União - 100% Jardim Gaivotas (Erundina) - 77% Tangará - 100,00% Jardim Gaivotas II – 16% Parque Linear Cocaia – 12% João Cabanas – 13%
Número de UH/Famílias Beneficiadas	1.117 Uhs – João Cabanas 16 Uhs – Jardim da União 664 famílias – Jardim da União 1.081 famílias – Jardim Gaivotas 294 famílias – Jardim Gaivotas II 4.119 famílias - Parque Linear Cocaia 422 famílias - Tangará



Jardim Gaivotas. Equipamento público e córrego. Abril/2024.



Parque Linear Cocaia. Córrego. Janeiro/2024.

INVESTIMENTO 2024 (RECURSOS REMANESCENTES – 2023)

Valor Aprovado	R\$ 36.875.641,31	Res. 007/2024
Valor Empenho	R\$ 36.875.641,31	100,00%
Valor Pago	R\$ 2.142.313,56	5,81%



Lote 7

Urbanização -Cantinho do Céu, Monte Verde/ Carioba/ Sítio Cascavel (Invasão) /Fechado Eliane, Jd. Nova Varginha/ Estrada do Barro Branco, Jd. Almeida Prado, Pabreu. Provisão - Chácara do Conde, Cocaia/ João Cabanas (mananciais)



LOTE 7 - MANANCIAIS

Endereço Distrito/Subprefeitura	Rua Antônio Carlos Benjamin dos Santos/ Rua Caju Natal Grajaú/Capela do Socorro
Número do Contrato Valor do Contrato	027/2012-SEHAB (11º TAC) R\$ 547.919.696,67
Data Início	Nov/2012
Processo Administrativo	2011-0.358.993-4 6014.2018/0002754-3
Ação	Unidades Habitacionais e urbanização
Situação	Cantinho do Céu - etapa 2 - 100% Cantinho do Céu - etapa 3 - 12% Cantinho do Céu - etapa 5 - 93% Cantinho do Céu - etapa 6 - 100% (exceto parque) Monte Verde - 100% (exceto parque) Pabreu - 86% Chácara do Conde - 100% João Cabanas - 30%
Número de UH/Famílias Beneficiadas	Cantinho do Céu - 8,3 mil famílias Monte Verde - 3,7 mil famílias Pabreu - 1.665 famílias Chácara do Conde - 1.290 unidades (entregues) João Cabanas - 639 unidades

INVESTIMENTO 2024 (RECURSOS REMANESCENTES - 2023)

Valor Aprovado	R\$ 37.903.748,27	Res. 007/2024
Valor Empenho	R\$ 37.903.748,27	100,00%
Valor Pago	R\$ 8.978.338,12	23,69%

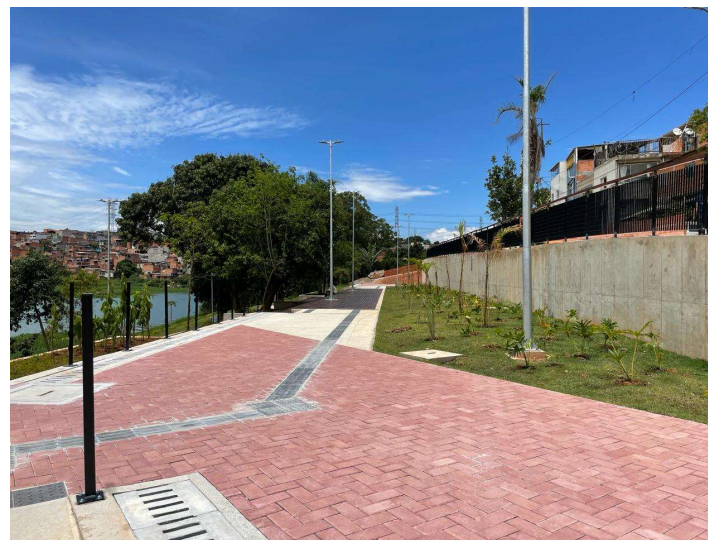

Cantinho do Céu. Parque. Março/2024.

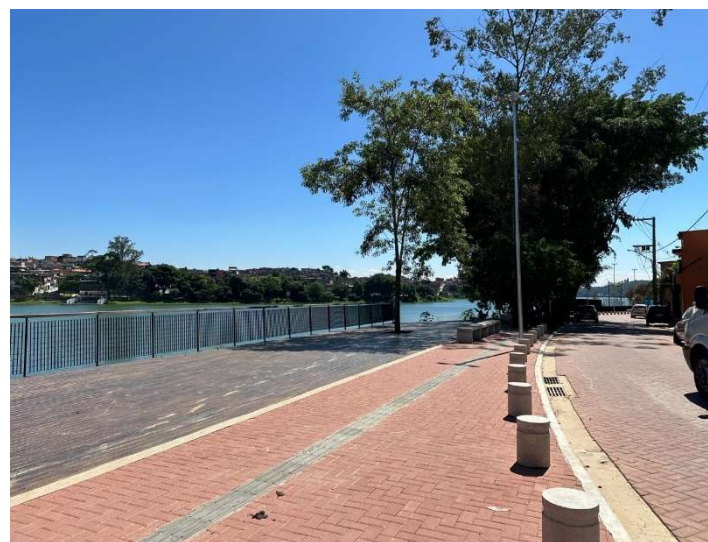

Pabreu. Parque. Março/2024.



Lote 8

Luiz Rotta / João Cabanas / Centro de Parelheiros – Córrego Caulim / Jardim Bosque do Sol / Jardim Iporã / Jardim Santa Terezinha / Jardim Recreio / Jardim São Norberto / Jardim Silveira / Galileia / Dois Amores + Paulo Afonso / Vargem Grande (MANANCIAS)



LOTE 8 - MANANCIAS

Endereço Distrito/Subprefeitura	Rua Antônio Carlos Benjamin dos Santos/ Rua Caju Natal Grajaú/Capela do Socorro
Número do Contrato Valor do Contrato	005/2022-SEHAB (2º TAC) R\$ 422.486.652,03
Data Início	Abr/2022
Processo Administrativo	2011-0.358.998-5 6014.2021/0003144-9
Ação	Construção de Unidades Habitacionais
Situação	João Cabanas – 6,22% Luiz Rotta – a iniciar Córrego Caulim – 57% Jardim Santa Terezinha – 100% Vargem Grande etapa 1 – 45%
Número de UH/Famílias Beneficiadas	João Cabanas – 365 unidades Luiz Rotta – 385 unidades Centro de Parelheiros – Córrego Caulim – 3,1 mil famílias Jardim Bosque do Sol – 57 famílias Jardim Iporã – 522 famílias Jardim Santa Terezinha – 94 famílias Jardim Recreio – 59 famílias Jardim São Norberto – 123 famílias Jardim Silveira – 120 famílias Galileia – 44 famílias Dois Amores + Paulo Afonso – 258 famílias Vargem Grande – 4,7 mil famílias



Jardim Santa Terezinha. Calçada, guarda-corpo e contenção. Março/2024.



Vargem Grande. Viário. Abril/2024.



Córrego Caulim – Centro de Parelheiros. Março/2024.

INVESTIMENTO 2024

(RECURSOS REMANESCENTES – 2023)

Valor Aprovado	R\$ 36.097.454,45	Res. 007/2024
Valor Empenho	R\$ 36.097.454,45	100,00%
Valor Pago	R\$ 4.850.139,26	13,44%



AQUISIÇÃO



Anthero Gomes (Mananciais) - (HAB)

OBJETO	DESCRIÇÃO	DOTAÇÃO	PROCESSO	TOTAL APROVADO RES. 007/24:	EMPENHADO	TOTAL PAGO ATÉ 29/04/2024	% EXECUÇÃO FINANCEIRA	ANO
Aquisição - Anthero Gomes (Mananciais) - (HAB)	Aquisição	98.14.16.482.3005.3355.44906100.08	6014.2019/0004799-6	R\$ 1.000.000,00	R\$ 700.786,33	R\$ -	0,00%	2023





CIDADE DE
SÃO PAULO
HABITAÇÃO

PLANO ANUAL DE APLICAÇÃO 2024



WILTON PAES DE ALMEIDA – WPA – PROJETOS (HAB)



WILTON PAES DE ALMEIDA - WPA

Endereço Distrito/Subprefeitura	Rua Antônio Godói Avenida Rio Branco República/Sé
Número do Contrato Valor do Contrato	001/2022-SEHAB (2º TAC) R\$ 906.485,54
Data Início	26/04/2022
Processo Administrativo	6014.2021/0001605-9
Ação	Construção de Unidades Habitacionais
Situação	Em andamento
Número de UH/Famílias Beneficiadas	288 UH

INVESTIMENTO 2024

Valor Aprovado	R\$	103.892,22	Res. 007/2024
Valor Empenho	R\$	67.288,10	64,77%
Valor Pago	R\$	4.349,29	4,19%

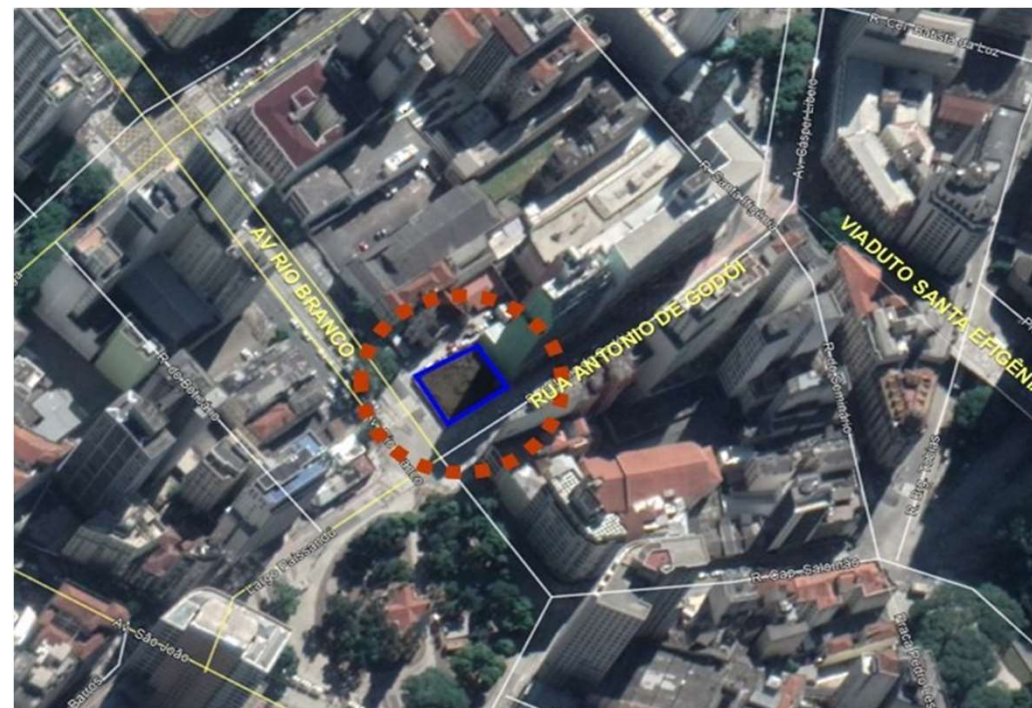

Wilton Paes de Almeida -Terreno localizado na esquina da Avenida Rio Branco com Rua Antônio de Godói.



BAMBURRAL (HAB)



BAMBURRAL

Endereço Distrito/Subprefeitura	Rua Bamburral Perus/Perus
Número do Contrato Valor do Contrato	014/2010 – SEHAB (20º TAC) R\$ 183.742.894,34
Data Início	20/10/2010
Processo Administrativo	6014.2018/0003039-0
Ação	Construção de Unidades Habitacionais
Situação	Em andamento – 99,55%
Número de UH = 234	32 - bloco A - entregue Fev/2023 44 - bloco B - entregue Dez/2020 32 - bloco C - entregue Nov/2020 48 - bloco D - entregue Mar/2022 78 - bloco E - entregue Set/2023



Execução de Gradil - Foto: fev./24.

INVESTIMENTO 2024

Valor Aprovado	R\$	1.300.000,00	Res. 007/2024
Valor Empenho	R\$	1.300.000,00	100,00%
Valor Pago	R\$	133.984,99	10,31%



Execução de Gradil - Foto: fev./24.



LIDIANE - (HAB)



LIDIANE

Endereço Distrito/Subprefeitura	Rua Sampaio Corrêa/Rua Eulálio da Costa Carvalho Limão/Casa Verde
Número do Contrato Valor do Contrato	014/2010 – SEHAB (20º TAC) R\$ 183.742.894,34
Data Início	20/10/2010
Processo Administrativo	2010-0.046.947-2 6014.2018/0003039-0
Ação	Construção de Unidades Habitacionais
Situação	Em andamento – 98,00%
Número de UH = 241	51 - bloco A - entregue Mai/2018 62 - bloco B - entregue Mai/2018 36 - bloco C (Eixo 13 a 19) - entregue Jun/2022 20 - bloco C (Eixo 19 a 21) - entregue Jun/2023 72 - bloco D - entregue Jun/2022

INVESTIMENTO 2024

Valor Aprovado	R\$ 550.000,00	Res. 007/2024
Valor Empenho	R\$ 550.000,00	100,00%
Valor Pago	-	-



Manutenção de Manta – Foto: fev./24.



Carga de Material destinado para Botafora – Foto: fev./24.



CÓRREGO DA MINA (HAB)



CÓRREGO DA MINA

Endereço Distrito/Subprefeitura	Rua da Mina Perus/Perus
Número do Contrato Valor do Contrato	014/2010 – SEHAB (20º TAC) R\$ 183.742.894,34
Data Início	28/04/2016 (referente ao contrato inteiro)
Processo Administrativo	2010-0.046.947-2 6014.2018/0003039-0
Ação	Urbanização de Favelas
Situação	Em andamento –10,90%
Número de UHs	previsão - dez/2024

INVESTIMENTO 2024

Valor Aprovado	R\$ 532.711,90	Res. 007/2024
Valor Empenho	R\$ 532.711,90	100,00%
Valor Pago	R\$ 33.140,85	6,22%



Adequação em Torno da Obra – Foto: fev./24.



Eq. do Canteiro- Infraestrutura - Foto: fev./23



Eq. Do Novo Muro – Intorno da Escola - Foto: fev./23.



DOMÊNICO MARTINELLI / VIELA DA PAZ – (HAB)



DOMÊNICO MARTINELLI / VIELA DA PAZ

Endereço Distrito/Subprefeitura	Avenida Domênico Martinelli Vila Leopoldina/Lapa
Número do Contrato Valor do Contrato	033/2012 – SEHAB (13° TAC) R\$ 166.642.382,40
Data Início	28/11/2016
Processo Administrativo	2011-0.362.995-2 6014.2018/0002869-8
Ação	Construção de Unidades Habitacionais
Situação	Em andamento – 51,60% Em andamento – 100,00%
Domênico Maritnelli – 161 UH	79 - Cond. 1 - previsão Set/2025 82 - Cond. 2 - previsão Set/2025
Vielá da Paz – 562 UH	108 - Cond. A1 - entregue Ago/2021 108 - Cond. A2 - entregue Mar/2021 096 - Cond. B - entregue Dez/2016 082 - Cond. C - entregue Mai/2018 122 - Cond. D - entregue Ago/2023 046 - Cond. E - entregue Set/2018



Alvenaria – Domênico Martinelli. Foto: fev./24.



Eletródutos, Forma e Armação – Domênico Martinelli. Foto: fev./24.



Revestimento de Gesso – Domênico Martinelli Foto: fev./23

INVESTIMENTO 2024

Valor Aprovado	R\$	1.898.952,40	Res. 007/2024
Valor Empenho	R\$	1.898.952,40	100,00%
Valor Pago	R\$	789.961,26	41,60%



HELIÓPOLIS/SABESP 2 – COND. 4 E 5 – (HAB)



HELIÓPOLIS / SABESP 2 – COND. 4 e 5

Endereço Distrito/Subprefeitura	Avenida Almirante Delamare Sacomã/Ipiranga
Número do Contrato Valor do Contrato	036/2012 – SEHAB (10º TAC) R\$ 178.423.344,85
Data Início	17/06/2019
Processo Administrativo	6014.2018/0002913-9
Ação	Construção de Unidades Habitacionais
Situação	Em andamento – 91,20%
Número de UH = 480	240 - cond. 4 - entregue Jan/2023 240 - cond. 5 - previsão Jun/2024



Condomínio 5 - Instalação dos Brises- Foto: mar./24.



Condomínio 5 - Instalação dos Brises- Foto: mar./24.

INVESTIMENTO 2024

Valor Aprovado	R\$	1.806.010,70	Res. 007/2024
Valor Empenho	R\$	1.806.010,70	100,00%
Valor Pago	R\$	1.806.010,64	100,00%



RESIDENCIAL ESMERALDA-ANTIGO ÁGUA PODRE (HAB)

RESIDENCIAL ESMERALDA – ANTIGO ÁGUA PODRE

Endereço Distrito/Subprefeitura	Rua Dr. Laudelino de Abreu Avenida Francisco da Mata Rio Pequeno/Butantã
Número do Contrato Valor do Contrato	011/2022 – SEHAB R\$ 73.384.008,51
Data Início	07/07/2022
Processo Administrativo	6014.2020/0001142-0
Ação	Construção de Unidades Habitacionais
Situação	Em andamento – 15,20%
Número de UH = 330	100 - Condomínio A - Previsão Jan/2025 100 - Condomínio B - Torre 1 - Previsão Jan/2025 40 - Condomínio B - Torre 2 - Previsão Jan/2025 90 - Condomínio C - Previsão Jan/2025

INVESTIMENTO 2024

Valor Aprovado	R\$	911.126,94	Res. 007/2024
Valor Empenho	R\$	911.126,94	100%
Valor Pago	R\$	460.512,28	50,54%



Cond. A – Alvenarias do 2º e 3º Pavimento - Foto: nov./23.



Cond. A – Alvenaria/ Estrutura/Fôrma e Cimbramento- Foto: nov./23.



PONTE DOS REMÉDIOS

(Quadra 3/Cond. F e Quadra 4) - (HAB)



PONTE DOS REMÉDIOS

Endereço Distrito/Subprefeitura	Rua Major Paladino Vila Leopoldina/Lapa
Número do Contrato Valor do Contrato	011/2015–SEHAB (14º TAC) R\$ 73.394.519,77
Data Início	23/11/2015
Processo Administrativo	6014.2018/0002829-9
Ação	Construção de Unidades Habitacionais
Situação	Em andamento – 98,04%
Número de UH = 341	<p>QUADRA 3: 103 – Torre F1- entregue Abr/2022 78 – Torre F2 – entregue Abr/2022</p> <p>QUADRA 4: 80 – Torre 1 - previsão Mar/2024 80 – Torre 2 - previsão Mar/2024</p>

INVESTIMENTO 2024

Valor Aprovado	R\$	900.898,10	Res. 007/2024
Valor Empenho	R\$	900.898,10	100,00%
Valor Pago	R\$	900.898,10	100,00%



Fachadas Torres A e B – Foto: mar./24.



Gradil da Área da App e Calçada de Concreto do Perímetro do Prédio – Foto: mar./24.



Caxilhos e Pastilha Cerâmica da Creche – Foto: mar./24.



PARAISÓPOLIS – PARQUE SANFONA

COND. J, K e L (HAB)



PARAISÓPOLIS – PARQUE SANFONA

Endereço Distrito/Subprefeitura	Rua Ricardo Avenarius/Rua Wilson/ Rua Taubaté/Rua Ernest Renan Vila Andrade/Campo Limpo
Número do Contrato Valor do Contrato	006/2022 – SEHAB (1º TAC) R\$ 58.057.270,26
Data Início	12/05/2022
Processo Administrativo	6014.2021/0002493-0
Ação	Construção de Unidades Habitacionais
Situação	Em andamento – 17,10%
Número de UH = 349	149 - Condomínio J - Previsão Nov/2024 50 - Condomínio K - Previsão Nov/2024 150- Condomínio L - Previsão Nov/2024

INVESTIMENTO 2024

Valor Aprovado	R\$	1.318.402,12	Res. 007/2024
Valor Empenho	R\$	700.435,55	53,13%
Valor Pago	R\$	570.886,49	43,30%



Vista – Foto: mar./24.

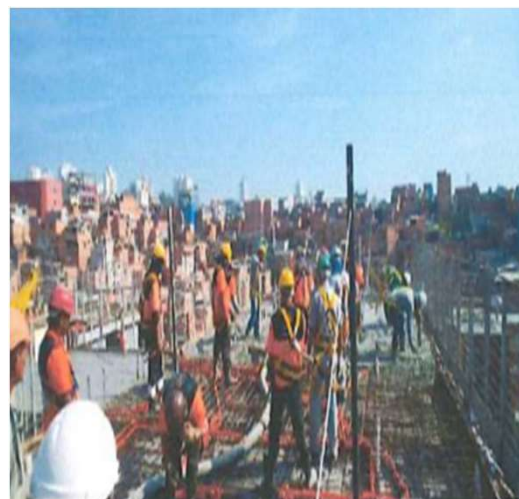

Laje Concretada em Cura - Foto: mar./24.



Laje Concretada em Cura - Foto: mar./24.



MAJOR PALADINO (HAB)



MAJOR PALADINO

Endereço Distrito/Subprefeitura	Rua Major Paladino Vila Leopoldina/Lapa
Número do Contrato Valor do Contrato	035/2012–SEHAB (2º TAC) R\$ 142.264.335,53
Data Início	05/04/2022
Processo Administrativo	2011-0.363.022-5 6014.2022/0000930-5
Ação	Construção de Unidades Habitacionais
Situação	Em andamento – 37,85%
Número de UH = 1035	<p>QUADRA 1: 166 – Cond.1- Previsão Out/2024 131 – Cond.2- Previsão Out/2024 250 – Cond.3- Previsão Out/2024</p> <p>QUADRA 2: 244 – Cond.3- Previsão Out/2024 244 – Cond.4- Previsão Out/2024</p>

INVESTIMENTO 2024

Valor Aprovado	R\$	4.425.104,40	Res. 007/2024
Valor Empenho	R\$	4.425.104,40	100,00%
Valor Pago	R\$	4.422.662,02	99,94%



Execução de Estrutura 14º Pavimento – Torre 3 – Foto: mar./24.



Execução de Estrutura 14º Pavimento – Torre 4 - Foto: mar./24.



Execução de Estrutura 14º Pavimento – Torre 5 - Foto: mar./24.



COLISEU BOXES COMERCIAIS (HAB 30%)



COLISEU

Endereço Distrito/Subprefeitura	Rua Coliseu e Avenida Funchal Itaim bibi/Pinheiros
Número do Contrato Valor do Contrato	015/2019-SEHAB (8º TAC) R\$ 44.299.397,76
Data Início	28/01/2020
Processo Administrativo	6014.2018/0000912-0
Ação	Construção de Unidades Habitacionais
Situação	Em andamento – 92,93%
Número de UHs = 272	109 - Condomínio 1 - entregue dez/2023 109 - Condomínio 2 - Previsão Jul2024 54- Condomínio 3 - Previsão Jul/2024



Guarda Corpo + Corrimão das Sacadas – Foto: mar./24.

INVESTIMENTO 2024			
Valor Aprovado	R\$	80.000,00	Res. 007/2024
Valor Empenho	R\$	80.000,00	100,00%
Valor Pago	R\$	-	0,00%



Fotos dos dois Portões - Foto: mar./24.



PARAISÓPOLIS – CÓRREGO ANTONICO (HAB)



PARAISÓPOLIS – SETOR ANTONICO

Endereço Distrito/Subprefeitura	Avenida Giovanni Gronchi e as Ruas Dr. Flávio Américo Maurano e Dr. Laércio Setúbal Vila Andrade/Campo Limpo
Número do Contrato Valor do Contrato	014/2020 – SEHAB (3º TAC) R\$ 113.118.359,10
Data Início	18/11/2020
Processo Administrativo	6014.2020/0000421-0
Ação	Urbanização de Favela com Canalização de Córrego e Parque Linear
Área da Intervenção	303.825 m ²
Situação	Em andamento – 6,70%
Número de Famílias Beneficiadas	17.141 Fam. – Previsão Mai/2025

INVESTIMENTO 2024

Valor Aprovado	R\$	1.267.349,24	Res. 007/2024
Valor Empenho	R\$	1.267.349,24	100,00%
Valor Pago	R\$	1.267.349,24	100,00%



Canteiro – Armação das Estacas - Foto: mar./24.



Fase 3 – Marcação das Estacas (Topografia) – Foto: : mar./24.



PARAISÓPOLIS - JARDIM COLOMBO - 1ª ETAPA (HAB)

PARAISÓPOLIS – JARDIM COLOMBO	
Endereço Distrito/Subprefeitura	Avenida Jaime de Barros Câmara Vila Andrade/Butantã
Número do Contrato Valor do Contrato	006/2021 – SEHAB (2º TAC) R\$ 42.299.952,93
Data Início	01/07/2021
Processo Administrativo	6014.2019/0002921-1
Ação	Urbanização de Favela com canalização de córrego, implantação parcial do Parque Linear e serviços de infraestrutura
Área da Intervenção	152.000 m ²
Situação	Em andamento – 23,20%
Número de Famílias Beneficiadas	3.226 Fam. – Previsão Jul/2024

INVESTIMENTO 2024			
Valor Aprovado	R\$	1.262.317,67	Res. 007/2024
Valor Empenho	R\$	1.262.317,67	100,00%
Valor Pago	R\$	821.059,89	65,04%



Realização da Escavação para Desassoreamento do Córrego no Trecho 1 da Obra - Foto: mar./24.



Realização Regularização da Greide da Projetada 01 - Foto: mar./24.



Realização da Escavação para Desassoreamento do Córrego no Trecho 1 da Obra – Foto: marc./2024.



Lote 1

Urbanização - Boulevard da Paz etapa 3. Provisão - Boulevard da Paz (Mananciais)



LOTE 1 (MANANCIAIS)

Endereço Distrito/Subprefeitura	Rua Beira Rio, 34 Jardim Ângela / M'Boi Mirim
Número do Contrato Valor do Contrato	032/2012 – SEHAB (11º TAC) R\$ 254.096.648,04
Data Início	Nov/2012
Processo Administrativo	2011-0.358.976-4 6014.2018/0002469-2
Ação	Unidades Habitacionais e urbanização
Situação	Em andamento - 48% urbanização Em andamento – 47% provisão 2 Em andamento – 10% provisão 3
Número de UH/Famílias Beneficiadas	539 UHs e 2.604 famílias Boulevard da Paz

INVESTIMENTO 2024

Valor Aprovado	R\$ 14.735.491,32	Res. 007/2024
Valor Empenho	R\$ 6.741.005,32	45,75%
Valor Pago	R\$ -	0,00%



*Execução de fachada da provisão.
Abril/2024.*



*Contenção e provisão.
Abril/2024.*



Lote 2

Urbanização - Jardim Ângela, Jardim Arnaldo, João Manuel Vaz, Costa do Valado, Jararaú, Jardim Fujihara / Nakamura, Jardim Guanguará, Jardim Solange, Parque Novo Santo Amaro I e II, Parque Novo Santo Amaro III, Parque Novo Santo Amaro IV, Pq. São Francisco, Renato Locchi, Sta Margarida, São Lourenço, Vila Santa Zélia, Xamborés. Provisão - Maria de Barros Teixeira - (Mananciais)



LOTE 2 - MANANCIAIS

Endereço Distrito/Subprefeitura	Rua Soares Souza Junior, 60 Jardim Ângela/M'Boi Mirim
Número do Contrato Valor do Contrato	031/2012-SEHAB (10º TAC) R\$ 541.258.854,95
Data Início Urbanização	Nov/2012
Processo Administrativo	2011-0.358.974-8 6014.2018/0002474-9
Ação	Unidades Habitacionais e urbanização
Situação	Jardim Ângela II - 54,00% Jardim Arnaldo A - 100,00% João Manoel Vaz - 100,00% Vila Nordestina – Uhs – 30,00%
Número de UH/Famílias Beneficiadas 204 UH e 1.190 famílias	Vila Nordestina - 396 unidades Costa do Valado – 948 famílias Jararaú II – 112 famílias Jardim Angela – 625 famílias Jardim Arnaldo – 560 famílias João Manuel Vaz – 195 famílias Parque S Francisco – 192 famílias

INVESTIMENTO 2024

Valor Aprovado	R\$ 14.735.491,33	Res. 007/2024
Valor Empenho	R\$ 6.712.336,36	45,55%
Valor Pago	R\$ -	0,00%



Execução da provisão – Vila Nordestina. Abril/2024



Canalização de córrego. Jardim Ângela. Jan/2024.



Lote 3

Urbanização - Enlevo, Angelo Tarsini, Jardim Capela, Jardim Colorado, Chácara Sonho Azul, Arizona, Buraco do Sapo, Jd. Calú, Jd. Horizonte Azul / Sapato Branco, Jardim Tancredo, Chácara Flórida / Bandeirantes, Cavalo Branco Batista Bassano. Provisão - Vila do Sol, Cavalo Branco, Chácara Flórida / Bandeirantes.



LOTE 3 - MANANCIAS

Endereço Distrito/Subprefeitura	Avenida José Estima Filho, 136 Jardim Ângela/M'Boi Mirim
Número do Contrato Valor do Contrato	028/2012-SEHAB (10º TAC) R\$ 434.307.886,74
Data Início	Nov/2012
Processo Administrativo	2011-0.358.978-0 6014.20180002213-4
Ação	Unidades Habitacionais e urbanização
Situação	Chácara Flórida / Bandeirantes - 11% Jardim Tancredo - 100,00% Vila do sol - 29% Jardim do Éden - 4%
Número de UH/Famílias Beneficiadas	Vila do Sol - Uhs - 329 Chácara Flórida - 2244 famílias Jardim do Éden - 214 famílias Puruba - Jundiacanga - 144 famílias

INVESTIMENTO 2024

Valor Aprovado	R\$ 14.735.491,34	Res. 007/2024
Valor Empenho	R\$ 8.397.531,45	56,99%
Valor Pago	R\$ -	0,00%



Obras de provisão. Vila do Sol. Abril/2024.



Obras de drenagem. Chácara Flórida. Abril/24.



Lote 4

Urbanização - Anthero Gomes do Nascimento/Império/Jd. São Judas Tadeu/ Jd. São Vicente, Alto da Alegria, Jd. Roschel, Jd. São José VII, Parque Maria Fernanda, Alcindo Ferreira/ Jd. Cruzeiro, Jd. Satélite/Maria AA, Ipojuca Lins de Araújo, Jd. dos Lagos/Ipanema, CEU Cidade Dutra, Jd. Pouso Alegre, Jd. Manacás, Pq. São José VI. Provisão - Alto da Alegria, Anthero Gomes do Nascimento, Cocaia/ João Cabanas – (mananciais)



LOTE 4 - MANANCIAIS

Endereço Distrito/Subprefeitura	Avenida Antônio Carlos Benjamin dos Santos, lote 1975-1976 Q44/ Rua Justiniano da Rocha, Lotes 1980-1985 Q44 Grajau / Capela do Socorro
Número do Contrato Valor do Contrato	025/2012-SEHAB (14º TAC) R\$ 494.153.268,67
Data Início	Nov/2012
Processo Administrativo	2011-0.358.981-0 6014.2018/0002770-5
Ação	Unidades Habitacionais e urbanização
Situação	Alto da Alegria - 47% Alto da Alegria – Uhs – parte entregue e parte com execução de 11,54% Jardim Roschel - 100,00% Anthero Gomes do Nascimento – a iniciar (urb e UH) Luiz Rotta – a iniciar João Cabanas – 5,27%
Número de UH/Famílias Beneficiadas	Jardim Roschel – 70 famílias Alto da Alegria – 729 famílias Alto da Alegria – Uhs – 400 unidades (84 entregues) Anthero Gomes do Nascimento – 340 unidades Luiz Rotta – 385 unidades João Cabanas – 511 unidades



Alto da Alegria. Contenção. Março/2024.



Alto da Alegria. Unidades habitacionais. Março/2024.

INVESTIMENTO 2024

Valor Aprovado	R\$ 14.735.491,33	Res. 007/2024
Valor Empenho	R\$ 9.109.924,21	61,82%
Valor Pago	R\$ -	0,00%



Lote 5

Urbanização - Guaicuri, Complexo Pilão, JD. Eldorado/ Mata Virgem/ Travessa Mancini, Pq. São José I e II, 3M/ Clube de Pesca Santa Bárbara, Jd. Orion/ Orion/ Jd. Império, Balneário/ Mar Paulista/ Ingaí, Paulino Alves Escudeiro, Santa Amélia, Pq. Primavera.

Provisão - Guaicuri, Complexo Pilão, Cocaia/ João Cabanas (mananciais).



LOTE 5 - MANANCIAIS

Endereço Distrito/Subprefeitura	Avenida Antônio Vilela Marcondes, 148-B (Guaicuri) Pedreira/Cidade Ademar
Número do Contrato Valor do Contrato	026/2012-SEHAB (9º TAC) R\$ 454.731.711,84
Data Início	Nov/2012
Processo Administrativo	2011-0.358.986-1 6014.2018/0002202-9
Ação	Unidades Habitacionais e urbanização
Situação	Cocaia – 5% Guaicuri - 15,5% Pq. Primavera – 50% Jardim Eldorado / Mata Virgem - 100,00% Morro dos Macacos – 68% Jardim Apurá – 98%
Número de UH/Famílias Beneficiadas	453 UH. - Guaicuri (70 entregues) 3.115 famílias- Guaicuri 175 unidades – João Cabanas 30 unidades – Complexo Pilão (8 entregues) 732 famílias - Pq. Primavera 939 famílias – Jardim Apurá / Complexo Pilão 82 famílias – Morro dos Macacos 251 famílias.- Jardim Eldorado / Mata Virgem

INVESTIMENTO 2024

Valor Aprovado	R\$ 14.735.491,33	Res. 007/2024
Valor Empenho	R\$ 49.025.613,36	332,70%
Valor Pago	R\$ -	0,00%



*Parque Primavera. Viário.
Abril/24*

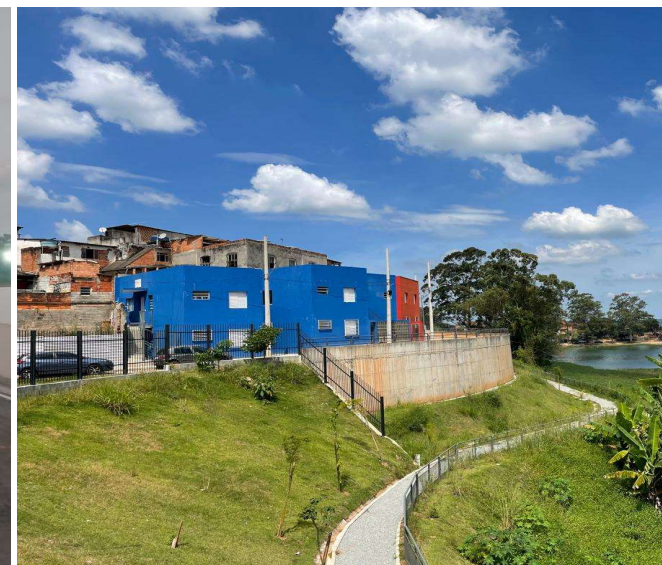

*Jardim Apurá / Complexo Pilão. Casas
superpostas e parque. Março/2024.*



Morro dos Macacos. Contenção. Abril/24



Lote 6

Urbanização - Erundina, Grajaú B/ São Judas –Jd. União, Sem nome (próximo ao loteamento Gaivotas), Cocaia, Sipramar, Nova Grajaú II. Provisão - Erundina, Cocaia/ João Cabanas (mananciais)



LOTE 6 - MANANCIAIS

Endereço Distrito/Subprefeitura	Estrada Canal do Cocaia, 5000F
Número do Contrato Valor do Contrato	030/2012-SEHAB (10º TAC) R\$ 604.943.199,42
Data Início	Nov/2012
Processo Administrativo	2011-0.358.990-0 6014.2018/0002792-6
Ação	Unidades Habitacionais e urbanização
Situação	Jardim da União - 100% Jardim Gaivotas (Erundina) - 77% Tangará - 100,00% Jardim Gaivotas II – 16% Parque Linear Cocaia – 12% João Cabanas – 13%
Número de UH/Famílias Beneficiadas	1.117 Uhs – João Cabanas 16 Uhs – Jardim da União 664 famílias – Jardim da União 1.081 famílias – Jardim Gaivotas 294 famílias – Jardim Gaivotas II 4.119 famílias - Parque Linear Cocaia 422 famílias - Tangará



Jardim Gaivotas. Equipamento público e córrego. Abril/2024.



Parque Linear Cocaia. Córrego. Janeiro/2024.

INVESTIMENTO 2024

Valor Aprovado	R\$ 14.735.491,33	Res. 007/2024
Valor Empenho	R\$ 26.550.354,99	180,18%
Valor Pago	R\$ -	0,00%



Lote 7

Urbanização -Cantinho do Céu, Monte Verde/ Carioba/ Sítio Cascavel (Invasão) /Fechado Eliane, Jd. Nova Varginha/ Estrada do Barro Branco, Jd. Almeida Prado, Pabreu. Provisão - Chácara do Conde, Cocaia/ João Cabanas (mananciais)



LOTE 7 - MANANCIAIS

Endereço Distrito/Subprefeitura	Rua Antônio Carlos Benjamin dos Santos/ Rua Caju Natal Grajaú/Capela do Socorro
Número do Contrato Valor do Contrato	027/2012-SEHAB (11º TAC) R\$ 547.919.696,67
Data Início	Nov/2012
Processo Administrativo	2011-0.358.993-4 6014.2018/0002754-3
Ação	Unidades Habitacionais e urbanização
Situação	Cantinho do Céu - etapa 2 - 100% Cantinho do Céu - etapa 3 - 12% Cantinho do Céu - etapa 5 - 93% Cantinho do Céu - etapa 6 - 100% (exceto parque) Monte Verde - 100% (exceto parque) Pabreu - 86% Chácara do Conde - 100% João Cabanas - 30%
Número de UH/Famílias Beneficiadas	Cantinho do Céu - 8,3 mil famílias Monte Verde - 3,7 mil famílias Pabreu - 1.665 famílias Chácara do Conde - 1.290 unidades (entregues) João Cabanas - 639 unidades

INVESTIMENTO 2024

Valor Aprovado	R\$ 14.735.491,33	Res. 007/2024
Valor Empenho	R\$ 47.394.922,76	321,64%
Valor Pago	R\$ -	0,00%

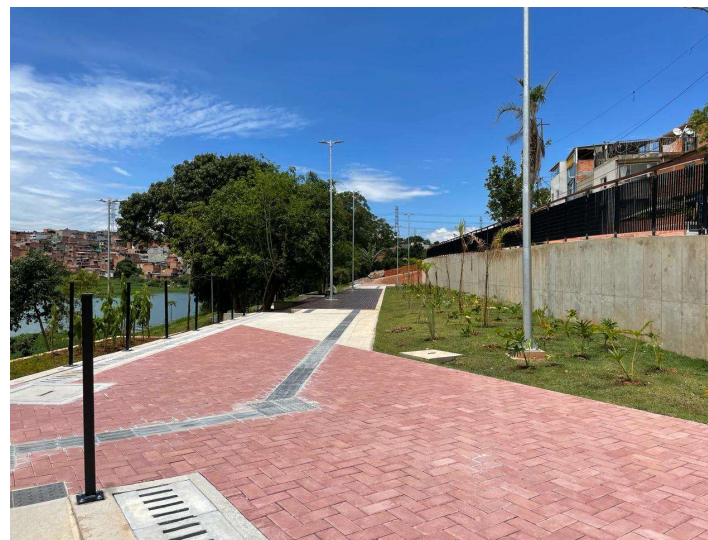

Cantinho do Céu. Parque. Março/2024.

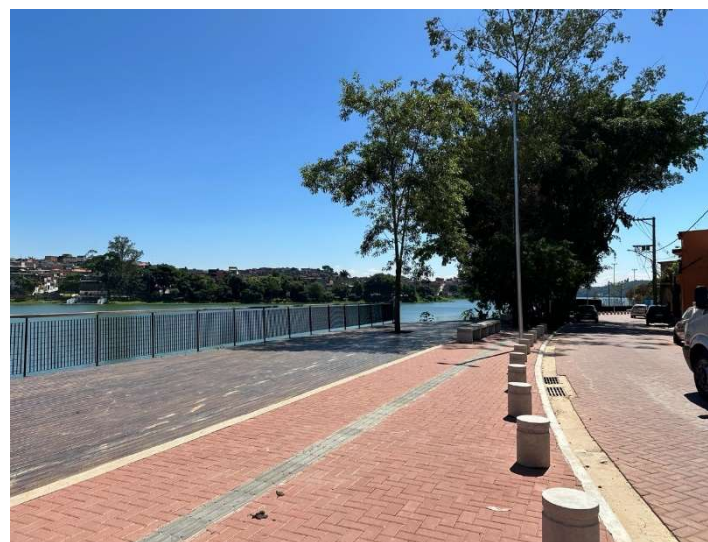

Pabreu. Parque. Março/2024.



Lote 8

Luiz Rotta / João Cabanas / Centro de Parelheiros – Córrego Caulim / Jardim Bosque do Sol / Jardim Iporã / Jardim Santa Terezinha / Jardim Recreio / Jardim São Norberto / Jardim Silveira / Galileia / Dois Amores + Paulo Afonso / Vargem Grande (MANANCIAS)



LOTE 8 - MANANCIAS

Endereço Distrito/Subprefeitura	Rua Antônio Carlos Benjamin dos Santos/ Rua Caju Natal Grajaú/Capela do Socorro
Número do Contrato Valor do Contrato	005/2022-SEHAB (2º TAC) R\$ 422.486.652,03
Data Início	Abr/2022
Processo Administrativo	2011-0.358.998-5 6014.2021/0003144-9
Ação	Construção de Unidades Habitacionais
Situação	João Cabanas – 6,22% Luiz Rotta – a iniciar Córrego Caulim – 57% Jardim Santa Terezinha – 100% Vargem Grande etapa 1 – 45%
Número de UH/Famílias Beneficiadas	João Cabanas – 365 unidades Luiz Rotta – 385 unidades Centro de Parelheiros – Córrego Caulim – 3,1 mil famílias Jardim Bosque do Sol – 57 famílias Jardim Iporã – 522 famílias Jardim Santa Terezinha – 94 famílias Jardim Recreio – 59 famílias Jardim São Norberto – 123 famílias Jardim Silveira – 120 famílias Galileia – 44 famílias Dois Amores + Paulo Afonso – 258 famílias Vargem Grande – 4,7 mil famílias



Jardim Santa Terezinha. Calçada, guarda-corpo e contenção. Março/2024.



Vargem Grande. Viário. Abril/2024.



Córrego Caulim – Centro de Parelheiros. Março/2024.

INVESTIMENTO 2024

Valor Aprovado	R\$ 14.735.491,33	Res. 007/2024
Valor Empenho	R\$ 20.777.679,36	141,00%
Valor Pago	R\$ -	0,00%



Cocaia – João Cabanas. 2,7 mil unidades. Abril/2024



GERENCIAMENTO DE OBRAS E SOCIAL. SERVIÇOS TÉCNICOS – ACOMPANHAMENTO DE URBANIZAÇÃO DE FAVELAS (GERENCIAMENTO) - SETOR 1, 2, 3 e 4



SERVIÇOS TÉCNICOS – GERENCIAMENTO - SETOR 1, 2, 3 e 4	
Endereço Distrito/Subprefeitura	Supraregional
Número do Contrato Valor do Contrato	SETOR 1 - 002/2023 – SEHAB - R\$ 55.102.047,12 SETOR 2 - 003/2023 – SEHAB - R\$ 49.983.444,71 SETOR 3 - 004/2023 – SEHAB - R\$ 37.322.426,98 SETOR 4 - 005/2023 – SEHAB - R\$ 33.391.212,34
Data Início	SETOR 1 - 01/03/2023 SETOR 2 - 01/03/2023 SETOR 3 - 06/03/2023 SETOR 4 - 06/03/2023
Processo Administrativo	6014.2021/0001162-6 6014.2023/0000642-1 6014.2023/0000647-2 6014.2023/0000650-2 6014.2023/0000652-9
Ação	Gerenciamento
Situação	Em andamento

INVESTIMENTO 2024		
Valor Aprovado	R\$ 4.581.562,87	Res. 007/2024
Valor Empenho	R\$ 1.751.400,00	38,23%
Valor Pago	R\$ 1.442.140,05	31,48%



PODE ENTRAR - ENTIDADES



Edifício Prestes Maia (HAB)



*Itaquera IB Padre Manoel Da Nobrega
QD 28 LT 05 (HAB)*



*São Jose II - Serra Verde B - Agudos B - Padre
Ticão (HAB)*

OBJETO	DESCRIÇÃO	DOTAÇÃO	PROCESSO	TOTAL APROVADO RES. 007/24:	EMPENHADO	TOTAL PAGO ATÉ 29/04/2024	% EXECUÇÃO FINANCEIRA	ANO
Edifício Prestes Maia (HAB)	Construção de Unidades Habitacionais	98.14.16.451.3002.3340.44905100.08	7610.2022/0000785-2	R\$ 9.749.852,51	R\$ 9.288.488,80	R\$ 4.676.579,33	47,97%	2024
Itaquera IB Padre Manoel Da Nobrega QD 28 LT 05 (HAB)	Construção de Unidades Habitacionais	98.14.16.451.3002.3340.44905100.08	7610.2022/0000787-9	R\$ 5.040.201,87	R\$ 5.758.411,14	R\$ 2.838.459,87	56,32%	2024
São Jose II - Serra Verde B - Agudos B - Padre Ticão (HAB)	Construção de Unidades Habitacionais	98.14.16.451.3002.3340.44905100.08	7610.2022/0000796-8	R\$ 5.104.619,64	R\$ 8.000.904,38	R\$ 3.622.484,91	70,96%	2024



PODE ENTRAR - ENTIDADES



Itaquera IC Padre Manoel De Paiva QD 06 LT 08 - Santa Bárbara (HAB)

Forte do Rio Branco I LT 09 (HAB)

Itaquera II III Jose Bonifácio QD 027 LT 08 09 10 (HAB)

OBJETO	DESCRIÇÃO	DOTAÇÃO	PROCESSO	TOTAL APROVADO RES. 007/24:	EMPENHADO	TOTAL PAGO ATÉ 29/04/2024	% EXECUÇÃO FINANCEIRA	ANO
Itaquera IC Padre Manoel De Paiva QD 06 LT 08 - Santa Bárbara (HAB)	Construção de Unidades Habitacionais	98.14.16.451.3002.3340.44905100.08	7610.2022/0000804-2	R\$ 1.866.671,91	R\$ 2.074.143,95	R\$ 764.525,98	40,96%	2024
Forte do Rio Branco I LT 09 (HAB)	Construção de Unidades Habitacionais	98.14.16.451.3002.3340.44905100.08	7610.2022/0000800-0	R\$ 10.486.832,26	R\$ 8.332.198,27	R\$ 5.906.214,46	56,32%	2024
Itaquera II III Jose Bonifácio QD 027 LT 08 09 10 (HAB)	Construção de Unidades Habitacionais	98.14.16.451.3002.3340.44905100.08	7610.2022/0000855-7	R\$ 9.995.509,40	R\$ 8.021.045,57	R\$ 5.219.592,25	52,22%	2024



PODE ENTRAR - ENTIDADES



Forte Do Rio Branco I LT 11 (HAB)



Jardim Celeste QD 12 LT 03/ Dandara (HAB)



General Rondon (HAB)

OBJETO	DESCRIÇÃO	DOTAÇÃO	PROCESSO	TOTAL APROVADO RES. 007/24:	EMPENHADO	TOTAL PAGO ATÉ 29/04/2024	% EXECUÇÃO FINANCEIRA	ANO
Forte Do Rio Branco I LT 11 (HAB)	Construção de Unidades Habitacionais	98.14.16.451.3002.3340.44905100.08	7610.2022/0000802-6	R\$ 12.235.244,24	R\$ 10.445.138,67	R\$ 7.999.080,01	65,38%	2024
Jardim Celeste QD 12 LT 03/ Dandara (HAB)	Construção de Unidades Habitacionais	98.14.16.451.3002.3340.44905100.08	7610.2022/0000943-0	R\$ 1.588.596,13	R\$ 3.884.308,53	R\$ 991.694,49	62,43%	2024
General Rondon (HAB)	Construção de Unidades Habitacionais	98.14.16.451.3002.3340.44905100.08	7610.2022/0000786-0	R\$ 4.484.784,58	R\$ 8.688.894,58	R\$ 4.963.482,15	110,67%	2024



PODE ENTRAR - ENTIDADES



Adventista QD 01A LT 06 07 08 (HAB)



Belém/ Mutirão Carolina Maria De Jesus (HAB)



Forte Do Rio Branco I LT 10 / Casa Branca 2 (HAB)

OBJETO	DESCRIÇÃO	DOTAÇÃO	PROCESSO	TOTAL APROVADO RES. 007/24:	EMPENHADO	TOTAL PAGO ATÉ 29/04/2024	% EXECUÇÃO FINANCEIRA	ANO
Adventista QD 01A LT 06 07 08 (HAB)	Construção de Unidades Habitacionais	98.14.16.451.3002.3340.44905100.08	7610.2022/0000920-0	R\$ 6.385.978,13	R\$ 6.785.727,30	R\$ 3.366.149,55	52,71%	2024
Belém/ Mutirão Carolina Maria De Jesus (HAB)	Construção de Unidades Habitacionais	98.14.16.451.3002.3340.44905100.08	7610.2022/0000745-3	R\$ 8.100.553,89	R\$ 16.186.083,17	R\$ 3.545.222,39	43,77%	2024
Forte Do Rio Branco I LT 10 / Casa Branca 2 (HAB)	Construção de Unidades Habitacionais	98.14.16.451.3002.3340.44905100.08	7610.2022/0000801-8	R\$ 15.907.487,29	R\$ 9.395.478,11	R\$ 5.938.608,06	37,33%	2024



PODE ENTRAR - ENTIDADES



Forte Do Rio Branco III LT 26/ Maria Felipa (HAB)

Favela Do Violão Quadra 1 - Luiz Gama (HAB)

Itaquera II III Jose Bonifácio QD 034 LT 12 - Santa Terezinha (HAB)

OBJETO	DESCRIÇÃO	DOTAÇÃO	PROCESSO	TOTAL APROVADO RES. 007/24:	EMPENHADO	TOTAL PAGO ATÉ 29/04/2024	% EXECUÇÃO FINANCEIRA	ANO
Forte Do Rio Branco III LT 26/ Maria Felipa (HAB)	Construção de Unidades Habitacionais	98.14.16.451.3002.3340.44905100.08	7610.2022/0000931-6	R\$ 8.807.104,35	R\$ 8.007.940,10	R\$ 4.788.073,58	54,37%	2024
Favela Do Violão Quadra 1 - Luiz Gama (HAB)	Construção de Unidades Habitacionais	98.14.16.451.3002.3340.44905100.08	7610.2022/0000799-2	R\$ 16.740.646,20	R\$ 12.917.610,69	R\$ 5.750.708,40	34,35%	2024
Itaquera II III Jose Bonifácio QD 034 LT 12 - Santa Terezinha (HAB)	Construção de Unidades Habitacionais	98.14.16.451.3002.3340.44905100.08	7610.2022/0000938-3	R\$ 4.612.343,57	R\$ 3.084.295,79	R\$ 1.213.354,10	26,31%	2024



PODE ENTRAR - ENTIDADES



*Itaquera II III Jose Bonifácio QD 138
LT 10 – Missouri (HAB)*

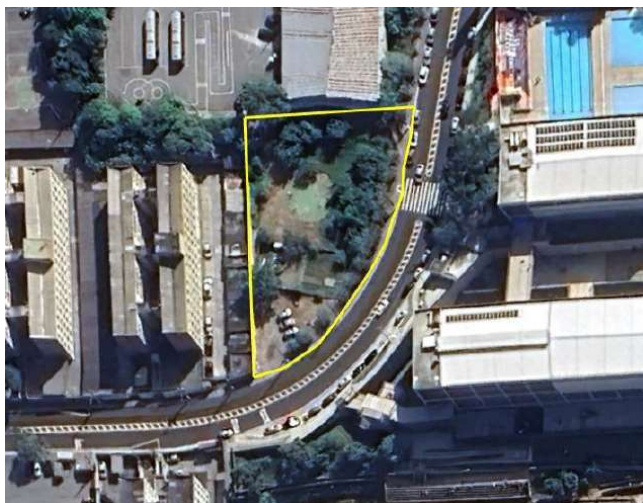

Elisio Teixeira Leite (HAB)



*Itaquera II III Jose Bonifácio QD 138 LT 09 -
Kansas- Residencial Cida Pontes (HAB)*

OBJETO	DESCRIÇÃO	DOTAÇÃO	PROCESSO	TOTAL APROVADO RES. 007/24:	EMPENHADO	TOTAL PAGO ATÉ 29/04/2024	% EXECUÇÃO FINANCEIRA	ANO
Itaquera II III Jose Bonifácio QD 138 LT 10 – Missouri (HAB)	Construção de Unidades Habitacionais	98.14.16.451.3002.3340.44905100.08	7610.2022/0000789-5	R\$ 3.582.987,81	R\$ 2.122.836,99	R\$ 547.281,28	15,27%	2024
Elisio Teixeira Leite (HAB)	Construção de Unidades Habitacionais	98.14.16.451.3002.3340.44905100.08	7610.2022/0000928-6	R\$ 2.844.282,57	R\$ 3.961.557,83	R\$ 1.742.592,22	61,27%	2024
Itaquera II III Jose Bonifácio QD 138 LT 09 - Kansas- Residencial Cida Pontes (HAB)	Construção de Unidades Habitacionais	98.14.16.451.3002.3340.44905100.08	7610.2022/0000809-3	R\$ 4.066.849,49	R\$ 2.320.069,61	R\$ 592.869,51	14,58%	2024



PODE ENTRAR - ENTIDADES



Santa Etelvina IVA QD 50C LT 1, 2, 3 (LT 01 - Miracatu) - Residencial Nossa Senhora De Guadalupe V (HAB)



Itaquera II III Jose BONIFÁCIO QD 138 LT 11 - São Paulo Diferenciado I (HAB)

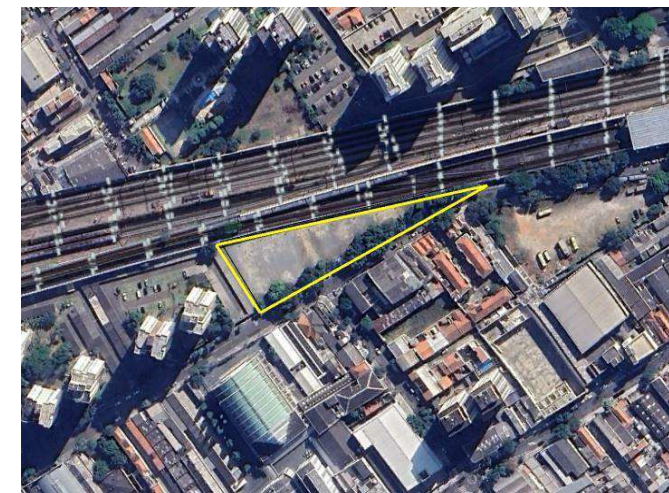

Bresser XIV (HAB)

OBJETO	DESCRIÇÃO	DOTAÇÃO	PROCESSO	TOTAL APROVADO RES. 007/24:	EMPENHADO	TOTAL PAGO ATÉ 29/04/2024	% EXECUÇÃO FINANCEIRA	ANO
Santa Etelvina IVA QD 50C LT 1, 2, 3 (LT 01 - Miracatu) - Residencial Nossa Senhora De Guadalupe V [HAB]	Construção de Unidades Habitacionais	98.14.16.451.3002.3340.44905100.08	7610.2022/0000947-2	R\$ 3.523.126,04	R\$ 7.293.049,86	R\$ 3.290.817,37	93,41%	2024
Itaquera II III Jose BONIFÁCIO QD 138 LT 11 - São Paulo Diferenciado I (HAB)	Construção de Unidades Habitacionais	98.14.16.451.3002.3340.44905100.08	7610.2022/0000790-9	R\$ 2.467.086,63	R\$ 2.473.982,46	R\$ 292.549,48	11,86%	2024
Bresser XIV (HAB)	Construção de Unidades Habitacionais	98.14.16.451.3002.3340.44905100.08	7610.2022/0000783-6	R\$ 21.930.295,50	R\$ 2.649.726,41	R\$ 0,00	0,00%	2024



PODE ENTRAR - ENTIDADES



*Barro Branco IIC QD 37B LT 02 03 -
Barro Branco IV (HAB)*

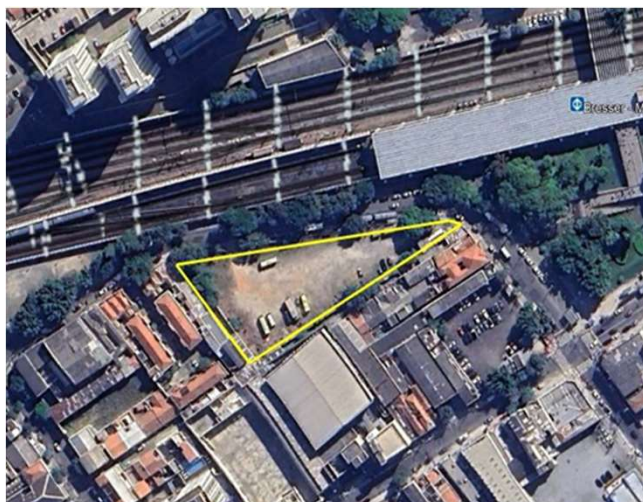

Bresser VI [HAB]



Santa Etelvina I VI A QD 18B LT 05 [HAB]

OBJETO	DESCRIÇÃO	DOTAÇÃO	PROCESSO	TOTAL APROVADO RES. 007/24:	EMPENHADO	TOTAL PAGO ATÉ 29/04/2024	% EXECUÇÃO FINANCEIRA	ANO
Barro Branco IIC QD 37B LT 02 03 - Barro Branco IV (HAB)	Construção de Unidades Habitacionais	98.14.16.451.3002.3340.44905100.08	7610.2022/0000925-1	R\$ 2.391.895,22	R\$ 5.124.558,83	R\$ 2.302.580,03	96,27%	2024
Bresser VI [HAB]	Construção de Unidades Habitacionais	98.14.16.451.3002.3340.44905100.08	7610.2022/0000926-0	R\$ 5.070.265,81	R\$ 8.281.518,89	R\$ 3.307.999,56	65,24%	2024
Santa Etelvina I VI A QD 18B LT 05 [HAB]	Construção de Unidades Habitacionais	98.14.16.451.3002.3340.44905100.08	7610.2022/0000795-0	R\$ 1.243.212,52	R\$ 662.023,62	R\$ 194.924,49	15,68%	2024



PODE ENTRAR - ENTIDADES



C.H. Lajeado A E B / C.H. Bauru A E B (HAB)



Empreendimento Forte Do Rio Negro A E B (HAB)

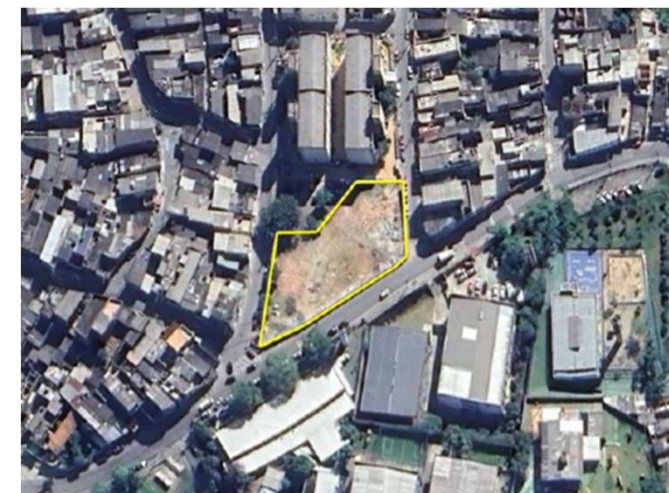

São Francisco Q65/L02- C.H. Antônia Esteves França (HAB)

OBJETO	DESCRIÇÃO	DOTAÇÃO	PROCESSO	TOTAL APROVADO RES. 007/24:	EMPENHADO	TOTAL PAGO ATÉ 29/04/2024	% EXECUÇÃO FINANCEIRA	ANO
C.H. Lajeado A E B / C.H. Bauru A E B - Empresa [HAB]	Construção de Unidades Habitacionais	98.14.16.451.3002.3340.44905100.08	7610.2022/0000854-9	R\$ 53.237.747,17	R\$ 28.677.797,42	R\$ 14.277.797,42	26,82%	2024
Empreendimento Forte Do Rio Negro A E B - Empresa [HAB]	Construção de Unidades Habitacionais	98.14.16.451.3002.3340.44905100.08	7610.2022/0000853-0	R\$ 20.364.528,92	R\$ 15.821.522,68	R\$ 11.489.021,53	56,42%	2024
São Francisco Q65/L02- C.H. Antônia Esteves França (HAB)	Construção de Unidades Habitacionais	98.14.16.451.3002.3340.44905100.08	7610.2022/0000948-0	R\$ 10.205.676,00	R\$ 6.898.104,00	R\$ 0,00	0,00%	2024



PODE ENTRAR - ENTIDADES



*Santa Etelvina IIB QD 05 - Área 09 LT 127 -
Residencial Santa Etelvina [HAB]*

OBJETO	DESCRIÇÃO	DOTAÇÃO	PROCESSO	TOTAL APROVADO RES. 007/24:	EMPENHADO	TOTAL PAGO ATÉ 29/04/2024	% EXECUÇÃO FINANCEIRA	ANO
Santa Etelvina IIB QD 05 - Área 09 LT 127 - Residencial Santa Etelvina [HAB]	Construção de Unidades Habitacionais	98.14.16.451.3002.3340.44905100.08	7610.2022/0000946-4	R\$ 17.217.730,45	R\$ 13.560.924,46	R\$ 0,00	0,00%	2024





**CIDADE DE
SÃO PAULO
HABITAÇÃO**

